# 新北市立明志國中 112 學年度第一學期科技領域教學研究會
# 第三次會議記錄

- 時間： 112/11/7
- 地點：資訊教室二（行政三F）　　主席：施惠琪　　紀錄： 黃瑞萱
- 出列席人員：趙洪嘉、陳寧君、施惠琪、范梅英、陳錦瑩、沈政華、黃瑞萱
- 會議內容：

壹、國教輔導團國中性別平等輔導小組辦理「112學年度第一學期分區輔導」，主題「數位性別暴力」112年11月21日於三民高中舉行，由領召參加。

貳、轉知112上第二次(10/27)課程發展委員會會議內容

教學組報告

- 11/28(二)~11/29(三)為本學期第二次定期考。
- 11月份會有正常化教學訪視，屆時也請全校師生配合相關時程進行。
- 本校專案申請之外師已於10/16(一)入校，主要協助七年級英語課程協同教學。
- 段考補考說明：段考補考：事假及公假請學生先至教務處填寫段考補考申請表，填寫後繳交。臨時病假及其他特殊情況請學生到校補考時，領取補考申請表，填寫後繳交。

寒假重要時程：

- 1/22(一)到1/31(三)，共計八天。九年級為主。
- 備課時間預計在1/22(一)，當天的校務會議安排在下午。
- 開學日期預計在2/15(四)，配合家長作息時間相同，當天課程移去2/17(六)，所以當天是行政上班，學生不上課，所以真正開學日是2/16(五)，這天的課程與2/19(一)的課程對調。

臨時動議：

- 因應英語科考試型態改變，英語科提議【段考的英語聽力與翻譯填空合併在同一節考試】
  決議：表決通過→**英聽測驗+翻譯填充**在同一節考試，與**英語閱讀題**分開在不同節。

參、「生成式AI協助教學」研習

- 認識生成式AI工具
- 文本生成運用及提問技巧
- 圖像生成 Leonardo.ai 運用
- 研習講義：https://hackmd.io/@johnlin229613/HJ2W9Qv7a

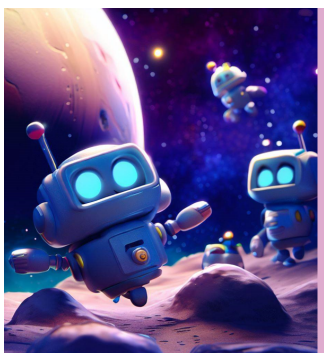




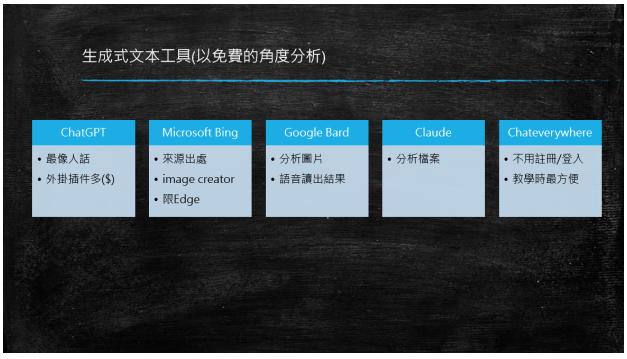
生成式文本工具(以免費的角度分析)
ChatGPT
• 最像人話
• 外掛插件多($)
Microsoft Bing
• 來源出處
• image creator
• 限Edge
Google Bard
• 分析圖片
• 語音讀出結果
Claude
• 分析檔案
Chateverywhere
• 不用註冊/登入
• 教學時最方便





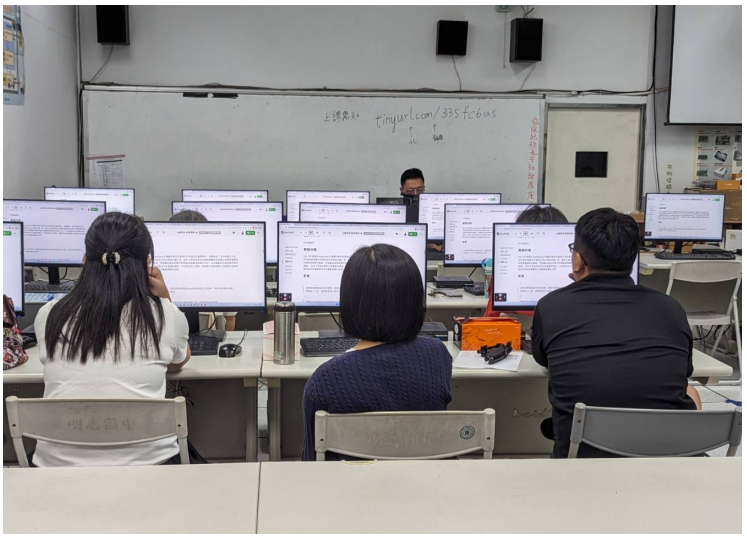
tinyurl.com/335fc6us



- 臨時動議：無
- 散會